



**MINISTERO DELL'ISTRUZIONE, DELL'UNIVERSITA' E DELLA RICERCA
ISTITUTO COMPRENSIVO STATALE -**

SPEZZANO ALBANESE (CS)

**Scuola dell'Infanzia - Scuola Primaria - Scuola Secondaria I Grado ad indirizzo Musicale
VIA VIGNALE, SNC - 87019 SPEZZANO ALBANESE (CS)**

COD. FISC. 94018300783 - COD. MECC. CSIC878003 - tel. e fax 0981.953077

www.icspixana.edu.it - e-mail: csic878003@istruzione.it - p.e.c.: csic878003@pec.istruzione.it

**PIANO DI EMERGENZA ED EVACUAZIONE
AGGIORNAMENTO 09/02/2022**

PROT. N° 488/VL.9

DEL 10/02/22

**Il Dirigente Scolastico
Prof.ssa Ing. Maria Cinzia PANTUSA**

Il R.S.P.P.

Ing. Tommaso FERRARI

Il R.L.S.

prof.ssa Emilia MAZZEI

Il MEDICO COMPETENTE

Dr. Ciro DE RARIS

PREMESSA

L'obiettivo del presente documento è fornire indicazioni operative per la revisione del PIANO DI EMERGENZA ED EVACUAZIONE nel plesso scolastico della Primaria "CASSIANI" – di Via Nazionale considerato che dal 09/02/2022 il comune di Spezzano Albanese ha iniziato le opere per la realizzazione dei lavori di adeguamento all'Impianto antincendio del plesso scolastico.

Per detti lavori tra il Comune e l'Istituzione Scolastica è stato redatto il DUVRI al fine di evitare le interferenze tra le 2 attività.

Il Piano di Evacuazione viene rimodulato al fine di consentire un accesso in sicurezza presso l'Istituto e rimodulare le vie di fuga per le tutte le classi presenti al Piano Terra e al Piano Primo. Per come specificato nel DUVRI ed indicato nelle allegate planimetrie il cantiere impedisce l'evacuazione dell'uscita retrostante attigua alla zona Palestra e al Piano Primo non può essere utilizzata la scala di sicurezza interna posta lateralmente.

Le disposizioni generali contenute nella premessa dell'originario PIANO DI EMERGENZA ED EVACUAZIONE approvato e pubblicato sono applicate anche per il fabbricato in cui verranno svolte le attività didattiche future.

Tali disposizioni vengono riportate nei seguenti capitoli:

1 - NORME GENERALI

2 – COMPORTAMENTO dell'uomo in caso di emergenza

3 – POSSIBILI RISCHI

4 –L'AMBIENTE SCOLASTICO

5 –INCARICHI

INCARICHI ALLIEVI

INCARICHI DOCENTI DURANTE L'EVACUAZIONE

INCARICHI AL PERSONALE NON DOCENTE

ALTRI INCARICHI

ADDETTI AL SERVIZIO DI PREVENZIONE E PROTEZIONE E DI EVACUAZIONE

RAPPRESENTANTE DELLA SICUREZZA DEI LAVORATORI

6 – INFORMAZIONE E FORMAZIONE

7 - SIMULAZIONI

8 - PROCEDURE OPERATIVE

I Dirigenti scolastici

Il personale docente

Il personale non docente

Gli allievi

I genitori

9 – ALLEGATI

Per quanto attiene le disposizioni contenute negli allegati, variano i contenuti dell'allegato 1 e dell'allegato 2, mentre restano invariate tutte le disposizioni degli altri allegati.

ALLEGATO 1:

PLANIMETRIA EDIFICIO – PIANO TERRA

SCUOLA PRIMARIA PIANO TERRA - PERCORSO DI EVACUAZIONE

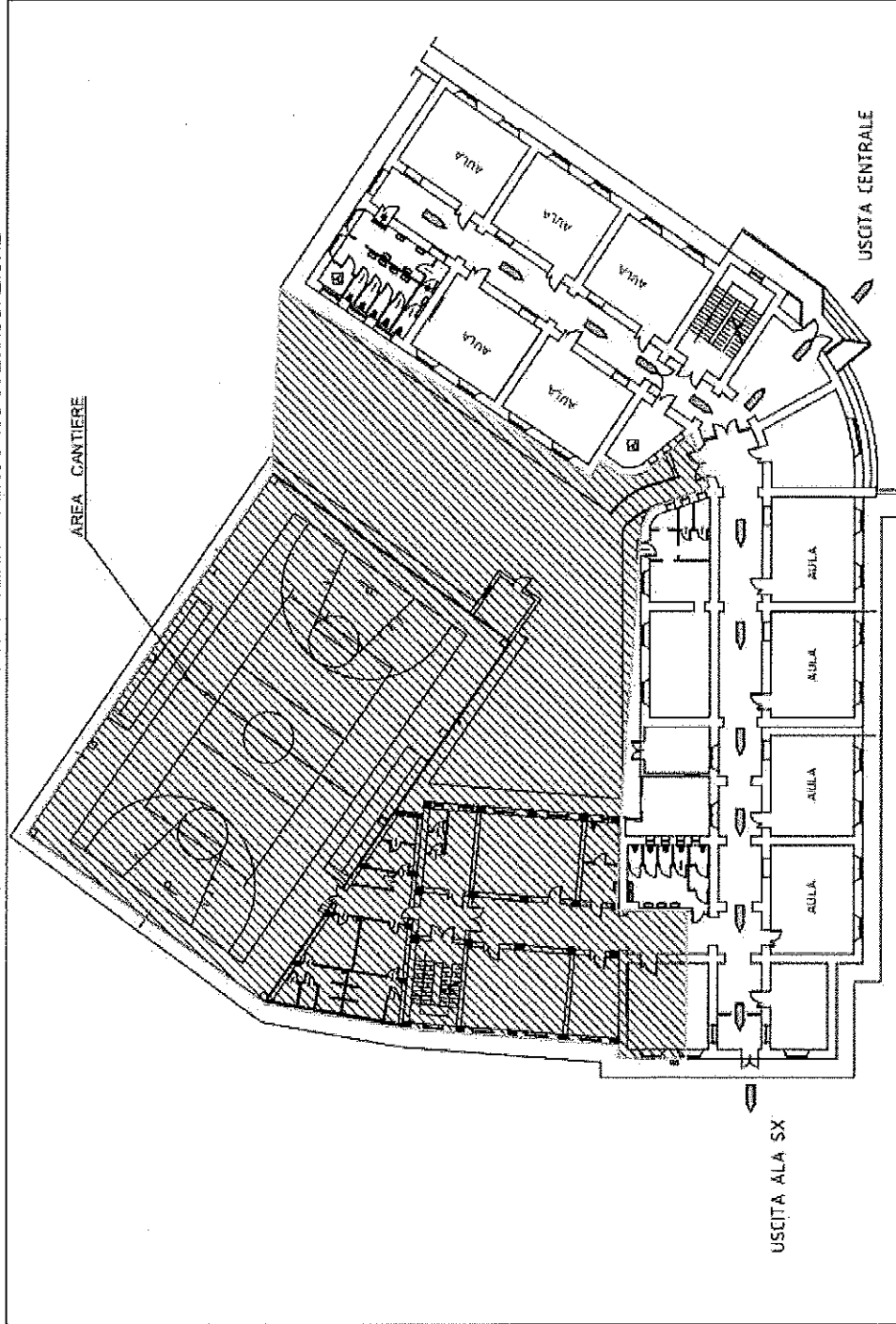

PLANIMETRIA EDIFICIO – PIANO PRIMO

SCUOLA PRIMARIA PIANO PRIMO - PERCORSO DI EVACUAZIONE

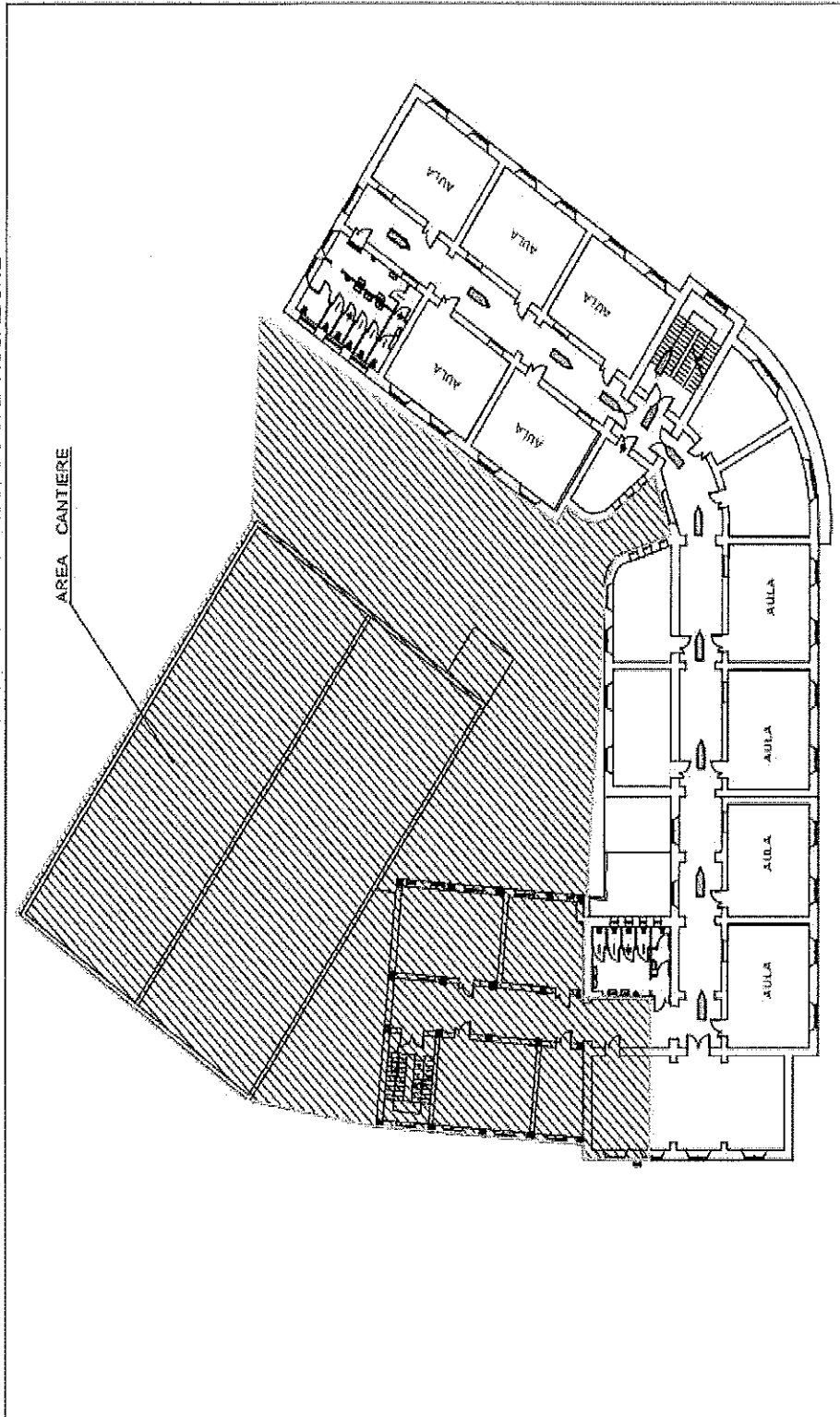

ALLEGATO 2 : ASSEGNAZIONE INCARICHI

Lo staff della sicurezza dell'Istituto per l'anno scolastico 2021-2022 risulta costituito dalle seguenti figure sensibili:

ORGANIGRAMMA SICUREZZA ANNO SCOLASTICO 2021-2022		
DIRIGENTE SCOLASTICO : Prof.ssa ing. Maria Cinzia PANTUSA		
RESPONSABILE DEL SERVIZIO DI PROTEZIONE E PREVENZIONE : ING. TOMMASO FERRARI		
RAPPRESENTANTE DEI LAVORATORI PER LA SICUREZZA : prof.ssa Emilia MAZZEI		
Medico Competente : Dr. Ciro DE RASIS		
EDIFICIO VIA NAZIONALE		
SCUOLA PRIMARIA "CASSIANO"		
REFERENTE COVID-19 : - F. Oliva , D. Diciatteeo		
A.S.P.P.	PRIMO SOCCORSO	ANTINC.DIO-EVACUAZ.
E. ORIOLO	LUPINARO DOMENICO VIGNALE MARIO PARROTTA RACHELE OLIVIERI MARIA ANTONietta MAZZEI EMILIA	LUPINARO DOMENICO VIGNALE MARIO OLIVA FRANCESCA

ALLEGATO 3: LA CHIAMATA DI SOCCORSO

ALLEGATO 4: MODULO DI EVACUAZIONE

ALLEGATO 5: ISTRUZIONI DI SICUREZZA (per gli alunni)

ALLEGATO 6: PROCEDURE PER L'ATTUAZIONE DEL PIANO DI EMERGENZA

ALLEGATO 7: NORME DI COMPORTAMENTO IN CASO DI PERICOLO

ALLEGATO 8: ELENCO ALUNNI APRIFILA E SERRAFILA

ALLEGATO 9: MODULO ESERCITAZIONI DI ESODO

ALLEGATO 10: RIEPILOGO COMPITI DEGLI INSEGNATI DURANTE LE PROCEDURE DI EMERGENZA